



La artista, Raquel Arévalo, arropada por la alcaldesa, Begoña Ganuza, y la concejal de Cultura, Silvia García, durante la inauguración de la exposición.

Lugares sugerentes y ambiguos en la pintura de Raquel Arévalo

La muestra permanecerá en la pinacoteca de Estella hasta el próximo 4 de mayo

La ambigüedad de la catalana Raquel Arévalo llega al Museo Gustavo de Maeztu en una muestra compuesta por cuarenta lienzos, todos ellos de su serie "Encuentros Conformados" que la artista ha creado en los dos últimos años. La exposición, que se reparte por las salas temporales de la pinacoteca estellesa, se podrá contemplar hasta el próximo 4 de mayo.

Los paisajes que muestra la pintura de esta artista nacida en Bayona en 1971,

ponen de manifiesto una ambigüedad y dualidad constante bajo una línea pictórica figurativa. "No parto de fotografías sino que mi pintura refleja sitios sugerentes y rincones que me han llamado la atención en el transcurso de un día", asegura Arévalo. Así, la mayoría de los espacios reflejados son reales y retienen rincones de Cádiz, San Sebastián o Barcelona, entre otras ciudades.

"Mi pintura es figurativa pero está claro que hay que saber valorar todo. Hay muchas líneas pictóricas que van desde el realismo a

>
La dualidad de la obra de la artista se muestra en el intento de fusión de los interiores y los exteriores

SE TRASPASA O SE VENDE

Alimentación Ciriza

En pleno barrio monumental y junto al albergue de peregrinos. 120 m² + terraza

C/ La Rúa, 6 - Tel. 948 550 983 - ESTELLA

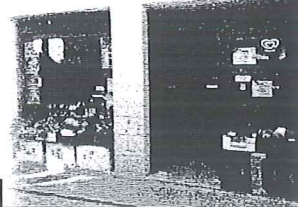

DISTRIBUIDOR DE MATERIAL DE OFICINA

Garbayo

SERVICIO DE ENTREGA A DOMICILIO GRATUITO

C/ Carlos II El Malo, 7 bajo • T. 948 55 00 83 • Fax: 948 55 05 66
www.egarbayo.es • egarbayo@terra.es • ESTELLA