

Policía y vecinos acuerdan cambios en la circulación de varios barrios de Estella

La medida regulará el tráfico en zonas como Lizarra y el entorno de la plaza de toros

M.P.A. ESTELLA

La Policía Municipal de Estella ha puesto en marcha nuevas medidas para regular la circulación en varios barrios y calles de la ciudad del Ega. Las novedades, que afectan a

Lizarra, al entorno de la plaza de toros, al de Merkatondoa y al del polideportivo, se han consensuado con los vecinos de las zonas del casco urbano afectadas por los cambios. Se ha actuado en una doble dirección

con el objetivo de hacer más lógicos los sentidos circulatorios mediante nuevos circuitos y de señalizar las plazas de aparcamiento en las que ahora se estaciona sin ningún orden.

Con una parte de la señalización vertical instalada y pendiente la colocación de varios discos, los vehículos han empezado a transitar por el barrio de Lizarra de acuerdo a un recorrido ordenado que permite un sólo sentido para cada calle, con excepción de la peatonal Valdega. El mal tiempo de los últimos días ha retrasado el pintado de las líneas que determinen dónde estacionar y de los pasos de cebra en todas las tramos de escalera.

El vicepresidente de la asociación de vecinos del barrio, Ángel Ganuza, explicó ayer que la medida da respuesta a una solicitud que se había planteado durante años en una zona que sufre la carencia de aparcamientos y los embotellamientos que se generan en la calle Lizarra. «Por fin nos han hecho caso y se ha visto la necesidad de organizar el barrio. Tenemos dificultades terribles para estacionar los coches y ese es uno de nuestros mayores problemas», señaló.

Los conductores que quieren acceder a La Berrueza lo podrán hacer exclusivamente por el lado próximo al antiguo cuartel militar para salir por la subida de Valdeallín, en la que se sitúa desde ahora la única entrada a Guesálaz. La salida de esta calle, la siguiente del barrio, se realizará por el cuartel para conectar con Lizarra, la situada a mayor altura que sí mantendrá su doble sentido de circulación.

Zona a zona

El plan desarrollado por la Policía Municipal ha tenido otra aplicación en el entorno del polígono de Merkatondoa. El circuito entre las calles Atalaya, Gebala y plaza de Montejurra se ha reorganizado con entrada por esta última y salida por Atalaya. El jefe de la policía local, Josu Ganuza, señaló que lo mismo se pretende llevar a cabo en las proximidades de la plaza de toros, en puntos como la travesía de La Paz y la calle Santa Beatriz de Silva. El objetivo es organizar las plazas de aparcamiento tanto en las esquinas como en el centro de las calzadas.

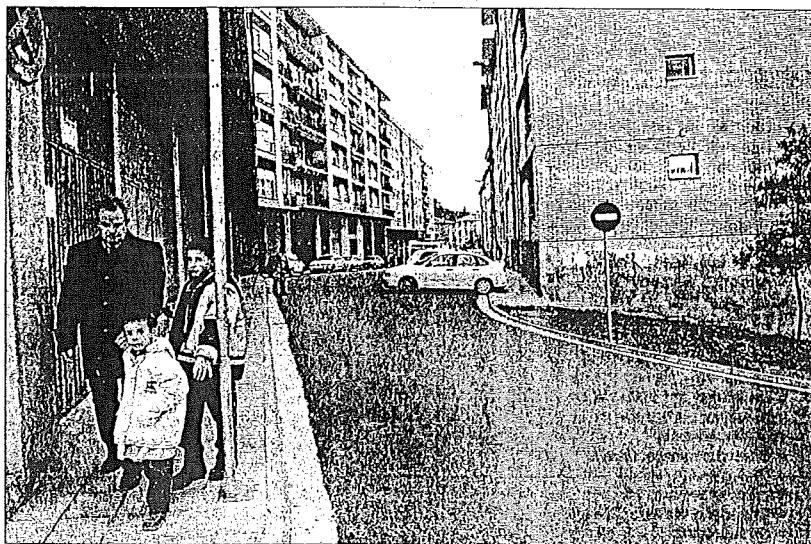

La nueva señalización ya instalada en la entrada a la calle Guesálaz, una de las que conforman el barrio de Lizarra.

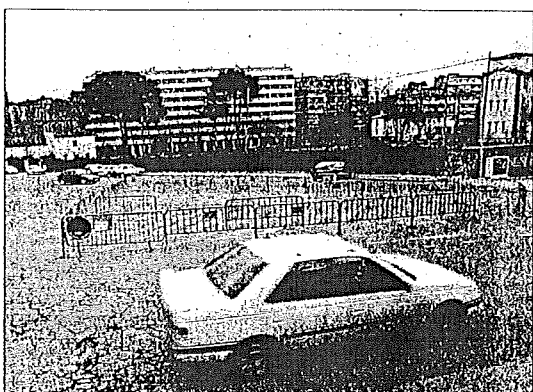

Vallas colocadas en la calle Andía para impedir estacionar a los camiones.

El nuevo planteamiento del tráfico en parte del casco urbano se ha iniciado coincidiendo con la renovación de las señales, tanto verticales como horizontales, que la empresa Goyo Señalizaciones está realizando desde hace un par de semanas con un

presupuesto de cinco millones de pesetas. Otra de las novedades anunciadas y previstas para el mes de febrero tendrá como escenario el barrio monumental, en concreto San Nicolás. El sistema vigente en los últimos años que establece rotaciones quince-

EN OTROS PUNTOS

- **Calle Andía.** Las nuevas medidas sobre la circulación viaria que han empezado a aplicarse han incluido la calle Andía. En concreto, se ha vallado la zona en la que antes estacionaban camiones para despejar este espacio cercano al polideportivo municipal de vehículos pesados.
- **Nuevos bolardos.** Los bolardos de la peatonalización inteligente que regulaban el acceso a las calles Navarreira y Ruiz de Alda se van a cambiar por otros con los que se quiere conseguir un mejor mantenimiento.

nales en ambos lados de esta calle para estacionar los vehículos dejará de aplicarse a partir de la segunda mitad de este mes. El Ayuntamiento de la ciudad del Ega estudiará cuál de los dos es más adecuado y pondrá fin a la alternancia.

Pregunta sobre una cámara fotográfica del área de servicios

El concejal de EA del Ayuntamiento de Estella, Jaime Garín, preguntó en el pleno celebrado el pasado jueves los motivos por los que se había adquirido una cámara fotográfica digital para uso del jefe de servicios del consistorio por valor de 104.000 pesetas. En su opinión, la adquisición, realizada hace un mes, le hubiera hecho más falta al departamento de Urbanismo, que gastó el año pasado 129.000 pesetas en el revelado de negativos. Garín señaló que la Policía Municipal gastó 80.000 pesetas y la escuela taller 50.000. DDN.

Retiran la placa con el nombre del puente de Los Llanos

Elena Urabayen, concejala de EH en el Ayuntamiento de Estella, se levantó de su asiento en el pleno celebrado el pasado jueves y entregó a la alcaldesa, María José Bozal, la placa con el nombre del puente de Los Llanos y los cuatro tornillos que la sujetaban a esta obra sobre el río Ega. La edil aseguró que la habían retirado para que se rotulase en euskera. La alcaldesa cogió la placa y se la devolvió a los dos ediles de EH, Elena Urabayen y Víctor Iriarte. Más tarde, la Policía Municipal se encargó de colocarla en su sitio. DDN.

Cultura estudiará si convoca de nuevo la biennial de escultura

La comisión de Cultura del Ayuntamiento de Estella estudiará si convoca de nuevo la biennial de escultura de la ciudad del Ega. La edil de CUE, Concha Rubio, presentó en el último pleno una moción para crear en los presupuestos que se aprueben este año una partida de 3,8 millones que permita recuperar el certamen. Premio de Escultura Ciudad de Estella. La propuesta se quedó sobre la mesa para que se debatiera en comisión. DDN.

DISFRUTE DE SU HOGAR CON NUEVOS MUEBLES Y SOFAS. APROVECHESE DE NUESTRAS

MUEBLES

Hnos. URRIZA

DORMITORIOS • SALONES • MUEBLE JUVENIL

C/ García Ximenez, 4
Exposición: c/ La Estrella, 15
Tel. 948 55 09 98 • ESTELLA



REBAJAS
REBAJAS
REBAJAS
REBAJAS

EXPO-SOFÁ
MUEBLES-DECORACIÓN

Establecimiento especializado en sofás
200 modelos distintos donde elegir

Avda. Guipúzcoa, 7 (junto al surtidor de Zoidu)
Tel. 948 55 10 05
ESTELLA

TODO PARA EL DESCANSO

FLEX

12 MESES SIN INTERESES - FINANCIACION A SU MEDIDA