

Estella-Lizarrá

Comerciantes de la calle Mayor piden dragar con urgencia el Ega

El Ayuntamiento solicitó permiso a la CHE en septiembre y espera respuesta

✎ R. Usúa

ESTELLA-LIZARRA - Un grupo de comerciantes de la calle Mayor de Estella-Lizarrá ha pedido al Ayuntamiento el dragado con urgencia de un tramo del río Ega a su paso por la ciudad ante la inminente llegada del invierno y la creciente probabilidad de copiosas precipitaciones. Temen que sus comercios puedan volver a inundarse, como ha sucedido en tantas ocasiones, si llega una riada de forma repentina. "Pedimos que se drague la isla que se forma pasando el puente del Azucarero, junto a El Bodegón, porque tapona parte del puente. Y si viene una riada fuerte, tal y como está, nos tememos que el agua vuelva a meterse en las bajeras. Es una limpieza que ya se ha hecho varias veces", explicaba ayer uno de los comerciantes.

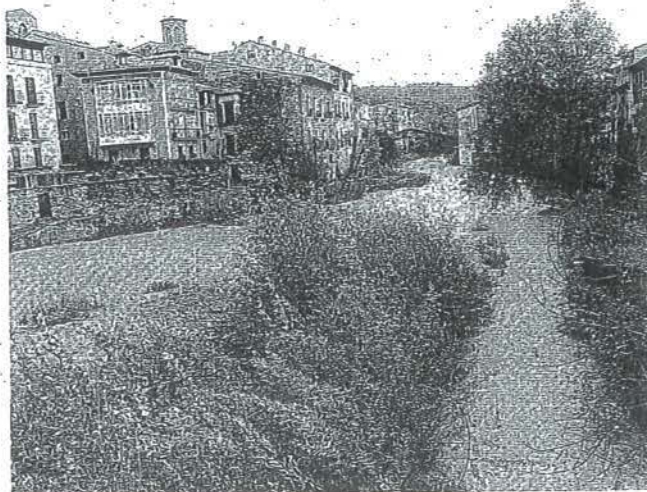

Cada cierto tiempo se forma la isla con los sedimentos del río. Así estaba ayer.

El pasado invierno hubo suerte y, aunque en varias ocasiones estuvo a punto de llegar el nivel del río al punto crítico, al final no llegó a traspasarlo. Pero sí ha venido ocurriendo años atrás, con pérdidas económicas para los negocios situados en la zona. Por eso su solicitud al Ayuntamiento se realizó de forma verbal y se les informó que ya está solicitada la pertinente autorización para realizar el dragado.

Y es que, la demanda de los comerciantes ya la ha canalizado el propio Ayuntamiento,

preocupado por lo que pueda suceder. Hace varias semanas, el 28 de septiembre, instó a la Confederación Hidrográfica del Ebro (CHE) por escrito a acelerar los trámites para autorizar el dragado del cauce del Ega, además de para retirar algunos árboles caídos.

La CHE respondió el 6 de noviembre que se abría el expediente sobre este asunto y que disponía de seis meses máximo para responder a la solicitud a contar desde que se hizo la misma, es decir, hasta finales de marzo. "No

podemos esperar seis meses porque el invierno está encima", decía hace unas semanas el alcalde de la ciudad, Koldo Leoz (EH Bildu).

Paralelamente, la CHE señalaba al Ayuntamiento que había solicitado al Departamento de Desarrollo Rural, Medio Ambiente y Administración Local del Gobierno de Navarra la elaboración de un informe previo sobre esta actuación.

UN GRAN TAPÓN Leoz explicó, además, que se pidió a la

CHE que envíe técnicos para revisar todo el cauce y hacer un estudio global que determine qué futuras actuaciones son más oportunas, pero siempre manteniendo esa urgencia de dragar la zona señalada lo antes posible.

La isla, -que cada cierto tiempo se forma por la acumulación de sedimentos del propio río-, ha alcanzado un enorme volumen últimamente e, incluso, está cubierta en parte por vegetación, obstruyendo uno de los ojos del céntrico puente del Azucarero. ●

El museo Gustavo de Maeztu reedita los talleres didácticos

Hoy se abre la inscripción para los niños que quieran participar en Navidad

ESTELLA-LIZARRA - El museo Gustavo de Maeztu reeditará los talleres didácticos que viene realizando para los niños y que siempre resultan todo un éxito de afluencia. De esta manera, en Navidad habrá sesiones los días 29, 30 y 31 de diciembre y 2 y 3 de enero. Las sesiones serán de 10.30 a 12.30 horas las tres primeras jornadas y de 11.30 a 13.30 horas las de enero. Los talleres navideños estarán dirigidas a niños y niñas de 5 a 12 años.

Estos talleres los imparte Ibai Crespo Luna y desde el museo indican que es necesario realizar una inscripción previa, que es gratuita y que se tramita en el propio museo, ubicado en la calle San Nicolás. El plazo se

abre hoy mismo y se establece un máximo de 18 niños por taller, asignándose las plazas por riguroso orden de inscripción. Los participantes deberán llevar almuerzo con agua y ropa que se puedan manchar.

Desde el museo, sus responsables explican que gracias a iniciativas de este tipo, la pinacoteca "es un nexo entre la cultura y la sociedad, un lugar de encuentro donde los niños descubrirán y vivirán la parte artística que se esconde tras la iconografía navideña". Además, informan de que harán decoraciones mediante distintas técnicas como la papiroflexia, manualidades y la pintura, la creación de distintos adornos y figuras, a la vez que los pequeños se acercarán al arte mediante la experimentación personal y la aplicación de técnicas y métodos diversos. La iniciativa la patrocina La Caixa y en ella colabora Sennelier. -D.N.

Festival de pelota, el sábado en el frontón

ESTELLA-LIZARRA - Dentro del programa de las Fiestas de San Andrés, este sábado en el frontón Remontival habrá dos partidos de pelota de profesionales desde las 18.00 horas. El cartel definitivo es el siguiente: Olaetxea-Begino contra Tainta-Iza; y Berasaluze II-Albisu contra Beragoetxea VI-Beroiz. Organizan el Ayuntamiento y el Club San Miguel. -R.U.

Plantean crear zonas para perros

ESTELLA-LIZARRA - El Ayuntamiento, junto con el colectivo Perros de Estella, está trabajando en buscar zonas en la ciudad que se puedan dedicar al esparcimiento de los canes. Así el alcalde, Koldo Leoz, mantendrá una reunión con esta asociación que, como se recordará, realizó una recogida de firmas solicitando lugares para las mascotas. -C.S.

Descuentos del 20% por el 'Black Weekend' en Estella-Lizarrá

33 establecimientos se suman a la campaña que se celebrará desde el viernes hasta el domingo al mediodía

ESTELLA-LIZARRA - 33 establecimiento adscritos a la Asociación de Comerciantes lanzarán este fin de semana descuentos del 20% en sus productos. Se trata de una nueva promoción denominada *Black Weekend* en referencia a *Black Friday* que se celebra el viernes con descuentos en miles de establecimien-

tos, pero que en Estella se alargará durante todo el fin de semana, al celebrarse las fiestas de San Andrés.

De esta forma, las tiendas estarán abiertas el viernes y el sábado por la mañana y la tarde, y el domingo recibirán a sus clientes de 11.00 a 14.00 horas. Este será el primer año que los comerciantes abrirán el domingo de ferias, aunque desde la asociación se ha intentado en retiradas ocasiones sin éxito. La gerente de la asociación, Loreto San Martín, explica que, además de los establecimientos participantes en el *Black Weekend*, ese día también abrirán



Miembros de la asociación presentaron la campaña. Foto: C. Solano

otros comercios de forma que los asistentes en la feria puedan hacer sus compras en Estella-Lizarrá.

De los comercios que van a parti-

cipar hay 22 de textil y calzado; siete de hogar, tres de varios, entre los que hay juguetes o perfumes, y uno de servicios de telefonía. -C. Solano

VILLATUERTA

Aprobación inicial estudio de detalle
El Alcalde del Ayuntamiento de Villatuerta, por Resolución 119/2015, de 25 de noviembre, aprobó inicialmente el Estudio de Detalle promovido por KEMIRA CHEMICALS SPAIN, S.A. para fijar nuevas alineaciones máximas a la Parcela Catastral 970 del Polígono 1, sita en la calle Carretera de Tafalla, 2, de Villatuerta.
De conformidad con lo dispuesto en el artículo 76 de la Ley Foral 35/2002, de 20 de diciembre, de Ordenación del Territorio y Urbanismo, el expediente se somete a información pública durante veinte días desde la publicación del presente anuncio en el Boletín Oficial de Navarra para que pueda ser examinado al objeto de presentación de las alegaciones pertinentes. En caso de no producirse alegaciones en el período de información pública, el documento será elevado al Pleno del Ayuntamiento para su aprobación definitiva, si procede.

Villatuerta, 25 de noviembre de 2015. El Alcalde, Asier Urra Ripa