

la inauguración de la exposición por la concejal de Cultura, Silvia García, el portavoz de Na-Bai, Iñaki Astarriaga, y el director de la pinacoteca, Javier Bartos.

Además de la estética colorista, llamativa, las 25 obras expuestas en el museo tenían otro elemento en común. El título de cada una de ellas incluye la palabra 'Tomo', una curiosidad que el propio autor quiso explicar. "Tomo hace referencia a los TAC's, Tomografía Axial Computarizada, que, digamos, realiza un corte a tu cuerpo y te coloca en un mismo plano y con una misma luz. Como un corte de guillotina, es una manera de mirar, de penetrar en los objetos", expresó Sukilbide.

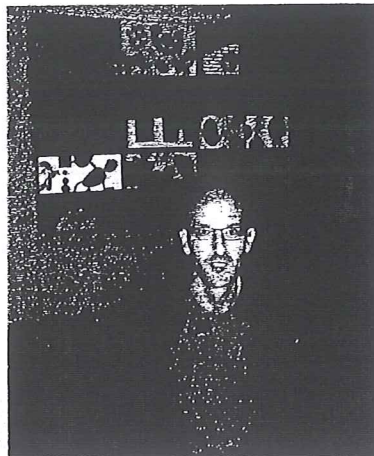

El artista delante de una de sus obras.

Línea blanca

Como novedad en su obra, en la que aparecen diferentes elementos, por ejemplo, globos, hogueras o elementos de la naturaleza, camuflados en un mundo multicolor e infantil, Sukilbide introduce: la línea blanca. Explica el artista que varios cuadros la incluyen con diferente significado. Cuando la línea es recta refleja lo fácil mientras que cuando está rota simboliza el cambio, lo nuevo, la tormenta. "La línea es siempre blanca porque es un añadido de luz sobre los colores".

Entre el conjunto de pinturas que forman la exposición 'Tomomundografías' destaca una que recrea el castillo de Zalatorre de Estella. Se trata de su propia interpretación sobre el aspecto que podía tener la fortaleza, fruto de visitas y recorridos por las ruinas. La exposición permanecerá en el Gustavo de Maeztu hasta el 16 de noviembre y se puede visitar de martes a sábado de 11.00 a 13.00 h. y de 17.00 a 19.00 h. Los domingos y festivos, de 11 a 13.30 h. y los lunes permanece cerrado.

→ GUIÑO AL MOBILIARIO URBANO

La exposición de Juan Sukilbide en el Gustavo de Maeztu trae consigo una novedad interesante. El artista ha querido trascender las paredes de la pinacoteca para mostrar su presencia en la calle, ante el público en general. Cuatro puntos de Estella, en concreto cuatro paneles de publicidad, lucen en su parte trasera detalles de varias obras de Sukilbide. Se trata, en concreto, de los soportes publicitarios situados en la parte alta de la calle Inmaculada, en la calle Baja Navarra y junto a las rotondas de Recoletas y de Fray Diego con Carlos VII. Un guiño de color al mobiliario urbano.

Comienzan los ensayos del grupo de danzas Ibai Ega

El 8 de octubre comenzaron los ensayos del grupo de danzas Ibai Ega para este año. Como en años anteriores, se realizan en la sala multiusos del pabellón polideportivo Tierra Estella en los siguientes horarios: los txikis que comienzan a bailar (nacidos a partir de 2003) ensayan los miércoles y jueves de 17.30 a 18.30 horas. Los txikis ya miembros del grupo, los jueves de 18.30 a 19.30 horas, y los mayores de 16 años, los sábados de 12.00 a 14.00 horas.

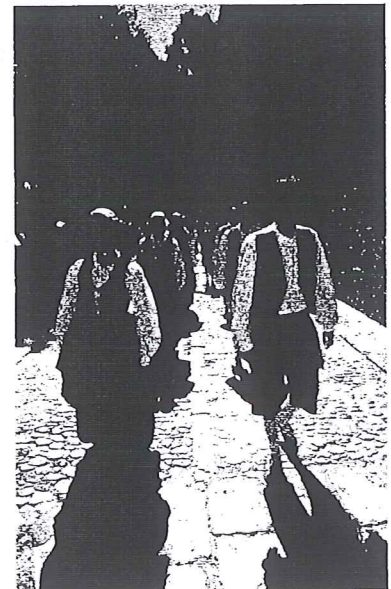

C/ Puy, 51
948 54 62 61
LIZARRA

Abierto desde las 5 de la tarde

Ψ

ASTER
PSICÓLOGOS

INFANCIA
ADOLESCENCIA
ADULTOS
LOGOPEDIA
TÉCNICAS DE ESTUDIO
HIPERACTIVIDAD
SELECCIÓN DE PERSONAL

C/ García el Restaurador, 10 - 2º I / T. 948 55 55 23

Paca
PELUQUERIA

C/ Mayor, 47 • Tel. 948 55 18 92
ESTELLA - NAVARRA

DECORA
HOOGAR

PAPEL PINTADO
Suelos PVC
Estores - Venecianas
Trabajos de pintura
Productos de limpieza DILUX

Pza. del Mercado Viejo, 19 - ESTELLA • Tel. 948 55 63 11 - Fax: 948 55 63 72 - Móvil: 607 43 33 34