

# AGENDA

## Florencio Alonso expone en el Gustavo de Maeztu

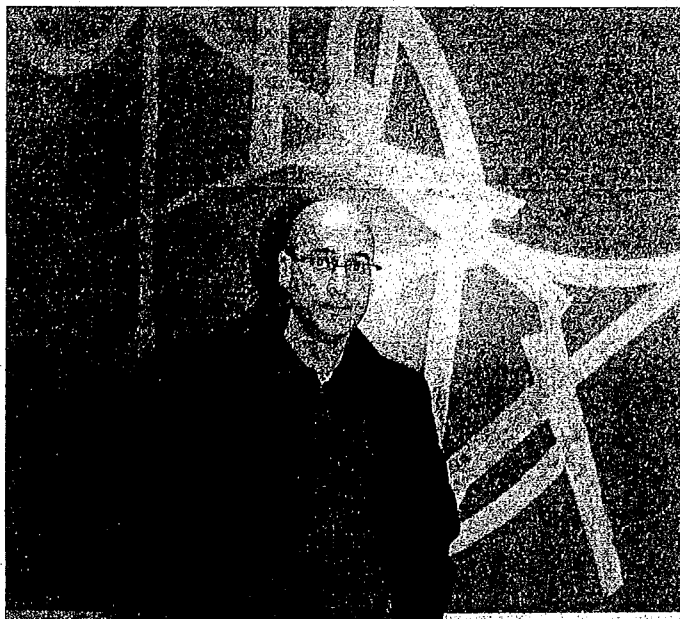

ESTELLA. El Museo Gustavo de Maeztu acoge estos días, y hasta el próximo 11 de febrero, una exposición del artista estellés Florencio Alonso que refleja su especial atracción por las figuras geométricas. La muestra lleva por título *Fuera del Cerco* y está compuesta por una treintena de cuadros realizados a mano y por ordenador entre los años 2002 y 2004. Florencio Alonso compagina la creación con sus clases como profesor del Aula de Pintura de Almuñi en la ciudad del Ega. FOTO: CRISTINA SOLANO

e inscripciones, consultar en el teléfono 600 500 602 o en la dirección de correo electrónico info@comanyer.com

### DEPORTES

#### NUEVAS TASAS DE MATRÍCULA PARA EL POLIDEPORTIVO MUNICIPAL

El polideportivo municipal de Estella ha publicado sus nuevas tasas de este año 2007. La cuota de los abonados para infantiles de 4 a 13 años con dos padres abonados, es gratuita para los que tienen un padre con abono, la cuota es de 5,95 y la matrícula, de 12 euros. El precio individual es de 12,30 euros, y la matrícula de 24,65 euros. En juveniles, con edades de entre 14 a 17 años, quienes tengan dos padres abonados pagarán 10,80 euros y la matrícula será de 21,45 euros; con un padre abonado, el precio será de 13,05 euros y la matrícula será de 26 euros. El abono individual es de 14,90 euros y la matrícula, de 29,55 euros. Los adultos de entre 18 y 21 años pagarán 16,95 euros si tienen los dos padres abonados y 33,80 euros de matrícula; si tienen un padre abonado pagarán 19,40 euros y 38,70 por la matrícula. El abono individual será de 20,80 y de 41,75 euros. Este mismo precio será para el resto de los adultos, excepto los mayores de 65 años, que pagarán 12,30 euros de cuota y 24,65 de matrícula.

### CERTAMENES

#### CONCURSOS DE LA SOCIEDAD DEPORTIVA ITXAKO

Los Sociedad Deportiva Itxako ha convocado tres concursos de redacción, dibujo y pintura y fotografía. El tema será cualquier relacionado con el Itxako y en el que se reflejen los valores deportivos de cooperación, solidaridad, ayuda, comunicación, respeto... Los concursos de redacción y dibujo y pintura se dirigen a estudiantes de hasta 4º de ESO mientras que en el de fotografía puede participar cualquier persona. El plazo de presentación del de redacción finaliza el 15 de febrero y los premios consisten en diplo-

mas más 200 euros para el primero y 100 para el segundo. Además, todos los participantes recibirán dos entradas de adulto para ver al Itxako. Para el de dibujo y pintura, que tienen los mismos premios, hay que presentarse antes del 30 de marzo y para el de fotografía antes del 30 de abril. El primer premio en este último consiste en 300 euros, además de material fotográfico y una cena en el restaurante La Aljama. El segundo premio es de 150 euros más material y el tercero, de material. Todos los trabajos se deben presentar en la Casa de la Juventud María de Vicuña.

### CURSOS DE PÁDEL EN AYEGLU

Las personas que quieran realizar un curso de pádel en las instalaciones Ardantz de Ayeclu, pueden inscribirse en los teléfonos 948 546 467 y 666 407 220. Los cursos se realizan durante 15 sesiones y en el caso de los niños estas sesiones tienen lugar los sábados y durante las vacaciones, y en el caso de los adultos se realizan dos días por semana en grupos reducidos de tres o cuatro personas.

### OCIO

#### VISITAS GUIADAS A LA ZONA MONUMENTAL DE ESTELLA

Las visitas guiadas a la ciudad de Estella-Lizarrta han cambiado de horario. A partir de ahora se realizarán de lunes a viernes de 10.00 a 17.00 horas de forma ininterrumpida. Los sábados, las visitas serán de 10.00 a 14.00 horas. Los grupos que deseen acudir en domingos y festivos deben contactar primero por teléfono con la Oficina de Turismo de la ciudad, situada en la calle San Nicolás, junto al Museo Gustavo de Maeztu (948 55 63 01).

#### SAN VICENTE EN LOS ARCOS

Los Arcos celebrará el lunes, día 22 de enero, la festividad de San Vicente con una misa solemne que tendrá lugar en la iglesia de Santa María (12.00) y con la bendición del pan y el vino en el ayuntamiento (13.00). Después se repartirá.

### EXPOSICIONES

#### FOTOGRAFÍAS CONTRA EL RACISMO DE GABRIEL GAÍNZA, EN LA CASA DE CULTURA DE ESTELLA

Desde ayer, viernes, la sala Yolo de la Casa de Cultura Fray Diego de Estella acoge una exposición fotográfica del artista pamplonés Gabriel Gaínza. La muestra lleva por título *Culturas de una raza*, un conjunto de instantáneas que pretende concienciar al espectador del problema de racismo que hoy en día afecta a gran parte de la sociedad. Horario: de martes a viernes, de 18.30 a 20.30 horas; sábados, de 12 a 14 horas y de 18.30 a 20.30; los domingos, de 12 a 14 horas. La exposición permanecerá abierta hasta el día 11 de febrero.

### FORMACIÓN

#### CURSOS DEL ÁREA DE LA MUJER

La comisión de la Mujer e Igualdad del Ayuntamiento de Estella-Lizarrta ha organizado una nueva tanda de cursos para los meses de enero a marzo. Por un lado, se ha convocado el taller de gimnasia para estar mejor, que se realizará en la Casa de la Juventud María de Vicuña en dos grupos distintos: los martes de 10.00 a 11.30 horas (del 16 de enero al 27 de marzo) o los jueves de 17.00 a 18.30 horas (del 18 de enero al 29 de marzo). Por otra parte, también se ha organizado un curso de movimiento y relajación, los miércoles de 20.30 a 22.00 horas del 17 de enero al 28 de marzo. Los dos cursos están impartidos por Isabel Lisarri y tienen un precio de 20 euros. Para participar, es necesario apuntarse en el área de la Mujer, en el teléfono 948 54 82 37. Por último, se ha organizado un curso de restauración de muebles y objetos antiguos, que tendrá una duración de 30 horas del 8 de enero al 16 de marzo. Se admitirán hasta 15 personas por grupo. Las clases tendrán lugar en la nave de Casasa los lunes de 17.00 a 20.00 horas, los jueves de 15.00 a 18.00 o los viernes de 10.00 a 13.00 horas. Para información

descubre la

con Diario de Noticias

Un estudio único y sin precedentes

ANIMALES es la primera obra editorial para conocer el mundo animal desde su origen, hace millones de años, hasta su actual diversificación en miles de especies y los peligros que amenazan su subsistencia.

comportamiento ANIMAL

por sólo 4,95 €

Este sábado 27 de ENERO

Libro Comportamiento animal

El comportamiento tiene una base genética y por tanto hereditaria, pero también existe un componente cultural y un proceso de aprendizaje, tanto en el ser humano como en el resto de los animales. Cada día es más complicado explicar la idea de que el concepto de inteligencia es propio de nuestra especie, y que otros la poseen en mayor o menor grado, dependiendo de su situación en la escala evolutiva.

DVD ¿Tienen emociones los animales?

Noticias

con la versión de BBC

## Teléfonos

<b>SOS NAVARRA</b>		112
<b>POLICÍA NACIONAL</b>		091
<b>GUARDIA CIVIL Y TRÁFICO</b>		062
<b>POLICÍA FORAL</b>		948 221802
<b>POLICÍA MUNICIPAL</b>		092
<b>ATENCIÓN AL CIUDADANO</b>		010
<b>Estella</b>		
Ambulancias	948 550 468	
ANFAS	948 551 793	
Ayuntamiento	948 548 200	
Biblioteca	948 556 419	
Cáritas	948 550 426	
Albergo peregrinos	948 550 200	
Casa de Cultura	948 551 747	
Centro de salud	948 556 287	
Correos	948 551 792	
Cruz Roja	948 546 851	
Guardia Civil	948 550 252	
Hospital	848 435 000	
Inem	948 550 712	
La Estrella SA	948 550 127	
Mercadería Montejurra	948 552 711	
Parque de bomberos	948 556 402	
Taxis	948 550 001	
<b>Andosilla</b>		
Ayuntamiento	948 674 783	
Polideportivo	948 674 302	
Centro médico	948 674 854	
Cámara agraria	948 674 197	
Guardia Civil	948 690 006	
Taxis	948 674 207	
<b>Alo</b>		
Autobuses	948 523 113	
Ayuntamiento	948 523 012	
Centro público	948 523 027	
Centro médico	948 523 900	
Parroquia	948 523 093	
Taxis	948 523 107	
<b>Arriñiz</b>		
Ayuntamiento	948 571 066	
Casa parroquial	948 571 800	
Centro público	948 571 202	
Consultorio médico	948 571 599	
Guardia Civil	948 571 005	
Trojal Mendia	948 571 651	
<b>Azapaga</b>		
Ayuntamiento	948 692 042	
Polideportivo	948 692 124	
Centro público	948 692 202	
Consultorio médico	948 692 509	
Ambulancias	948 692 381	
Guardia Civil	948 692 205	
Taxis	948 692 152	
Peria Azapaga	948 692 780	

<b>Cárcar</b>		
Ayuntamiento	948 674 224	
Correos	948 674 262	
Escuelas	948 674 773	
Casa Parroquial	948 674 327	
Residencia de ancianos	948 690 455	
Taxis	948 676 152	
Regantes de Cárcar	948 690 614	
<b>Lerin</b>		
Ayuntamiento	948 530 005	
Centro público	948 530 337	
Consultorio médico	948 540 644	
Parque deportivo	619 091 475	
Taxis	948 530 002	
Parroquia	948 530 036	
Residencia de ancianos	948 530 277	
<b>Lodosa</b>		
Ayuntamiento	948 693 032	
Centro público	948 693 311	
Centro de salud	948 696 300	
Bombas	948 693 301	
Oficina de empleo	948 693 408	
Oficinas Gurea	948 693 700	
Casa de cultura	948 693 917	
Taxis	948 693 255	
<b>Los Arcos</b>		
Ayuntamiento	948 441 004	
Centro público	948 440 983	
Centro de salud	948 440 800	
DYA	948 441 177	
Guardia Civil	948 440 006	
Taxis	650 965 250	
C. D. Urantzia	948 440 777	
Residencia de ancianos	948 440 777	
<b>Mendavia</b>		
Ayuntamiento	948 685 576	
Centro público	948 685 805	
Consultorio médico	948 685 807	
Polideportivo	948 695 050	
Guardia Civil	948 685 913	
Taxis	948 685 510	
Agrupación agrícola	948 685 546	
<b>San Adrián</b>		
Ayuntamiento	948 670 004	
Casa de cultura	948 696 022	
Centro público	948 670 219	
IES Ega	948 670 210	
Centro de salud	948 670 004	
Autobuses Parra	948 670 331	
Residencia de ancianos	948 670 418	
Correos	948 670 194	
Taxis	948 670 294	
	670 426 21	

<b>Seirak Bat S.L. Ordoiz s/n.</b>		948 551 733
<b>Torres Sembróiz, Plaza Azucareno, 5.</b>		948 552 086
<b>Libería Intintz, C/ La Estrella, 1.</b>		948 552 910
<b>Boutique Gamo, García el Restaurador, 5-8.</b>		948 551 63
<b>Autoservicio Itzuri, Fray Diego, 36.</b>		948 551 566
<b>Autoservicio Chorna, Mayor, 23.</b>		948 550 919
<b>Horno Lizarrta, Berriestra, s/n.</b>		948 508 399
<b>Libería Esther, Yeri, 13.</b>		948 552 561
<b>Estación de autobuses, 636/704405</b>		
<b>Panadería Los Lobos, San Francisco Javier, 16.</b>		948 550 059
<b>Ayegui, Lokitz, Prado Irache.</b>		948 555 555
<b>Los Arcos, J.C. García Villalada, Ramón y Cajal, 10.</b>		948 441 015
<b>Villatorteta, Ega Pan. Ctra. Pamplona s/n.</b>		948 541 062/948 541 082
<b>Horno cooperativo San José, San Veremundo, 59.</b>		948 441 348
<b>Allo, Panadería López Itzigo, 948 523 154</b>		
<b>Arriñiz, Ultramarinos García Abrego, Plaza de los Fueros.</b>		948 537 129
<b>Oteiza, Nieves Salinas, C/ San Teso.</b>		948 543 778
<b>Lugain, Panadería Gál Ochoa, C/ Carrera, 13.</b>		948 537 288
<b>Mendavia, Conestables Suberviola Ripa, Primitiva, 2.</b>		948 685 520
<b>Video Chaplin, Plaza de los Fueros, s/n.</b>		948 685 508
<b>Mendigorta, Muro Fernández, 948 440 890</b>		
<b>Lerga Gómez, Navarra, 2.</b>		948 340 037
<b>Puerta la Reina, Librería Oñaka, Centro Viejo.</b>		948 340 973
<b>Gaizka Artzaxo, Paseo de los Fueros.</b>		948 340 325
<b>Blanca Esther Lamberto, Mayor, 5.</b>		948 340 372
<b>Librería Sarasate, Fueros, 31.</b>		948 341 315
<b>Zudaire, Panadería Beitia, San Antonio, 11.</b>		948 390 901
<b>Lazarparria, Mengado López, C/ La Cuesta, 4.</b>		948 443 002
<b>Viana, Barcalmay, Rúa Santa María, 10.</b>		948 645 803
<b>Paper Gausa (Centro Comercial Las Cañas)</b>		948 302 630
<b>Librería Ballesteros, San Pedro, 1.</b>		948 646 632
<b>Mañera, Alimentación Irsarri, Mayor, 21.</b>		6786 43923
<b>Lorra, Panadería artesana, Las Eas s/n.</b>		948 541 313
<b>Lerin, Socorro Bueno.</b>		948 530 521
<b>Lodosa, Kiosko Salvatierra, Plaza Mayor.</b>		676811388
<b>Navarra de Pastelería, Avda. Diputación, 7.</b>		948 699 248
<b>Gochi Barrios, Plaza de España, 5.</b>		948 693 016
<b>Librería Kiki, Azuda, 6.</b>		948 693 576
<b>Sartaguda, Lechería Maite, Esquina Frontón, 1.</b>		948 667 188
<b>Cárcar, Estanco Izal Yoldi, C/ Paredón.</b>		948 674 181
<b>Sesma, Fro. Javier Andrés, C/ Iglesia, 3.</b>		948 698 248
<b>San Adrián, Estanco García, Pelayo Solo, 7.</b>		948 670 506
<b>Estanco Jiménez, Mayor, 5.</b>		948 670 326
<b>Azapaga, Librería Disney, Plaza de la Constitución.</b>		948 692 327
<b>Andosilla, Congelco, C/ Roncesvalles, 4.</b>		948 674 733
<b>Larraga, Librería Víctor, Ctra. El Silo, 6.</b>		948 711 371
<b>Artañona, Miguel Echeverría, Mayor, s/n.</b>		948 364 221

## Puntos de venta

Estella, Librería Izu, C/ Mayor, 33, 948 553 260  
 Estanco Barbarin, San Fro. Javier, 4, 948 550 036  
 Estanco Martínez Beruete, Avda. Yeri, 8, 948 553 818