

SOCIEDAD



ANIMADO Una imagen del mercado de ayer en Estella.

MARIAN TRÉBOL

El mercado del jueves, reunión de la Merindad

M.R. Estella
El mercado del jueves en Estella goza de muy buena salud. La plaza de San Juan y Santiago se siguen llenando, jueves a jueves, de muchos compradores. Los vendedores acuden puntualmente a su cita semanal con su mejor género para darle salida en una cita tradicional que aglutina a gran cantidad de personas.

Los estelenses y estellesas aprovechan la mañana para hacer sus variadas compras y los merindanos se organizan con coches, familiares, amigos y usan las diferentes líneas de autobuses para poder acudir al mercado, hacer las compras y regresar a sus localidades.

Algunos valles de la Merindad se han movido para poder contar con un servicio de autobuses específico para el mercado de los jueves. Y es que la gran demanda así lo requería.

Metauten, que aglutina a los concejos de Arteaga, Ganuza,

Algunos valles han promovido servicios específicos de autobuses

Metauten, Ollobarren, Ollogoyen y Zuñía, cuenta desde hace un año con un microbús que recorre todas las localidades recogiendo a los usuarios y a la hora de comer regresa a los diferentes puntos.

Los Servicios Sociales de Base de la zona se hicieron eco de la demanda existente para poder contar con un servicio específico para el día del mercado en Estella. Así que, después de estudiar la demanda y realizar un sondeo, se planteó al Ayuntamiento el dar salida a dicha oferta. Tras estudiar los diferentes presupuestos, el Consistorio lanzó una experiencia piloto durante tres meses para ver cómo se respondía.

Los usuarios pagaban alrede-

dor de 200 pesetas y el Ayuntamiento costeaba el resto. Se vio que el microbús se llenaba prácticamente cada jueves durante el período de experiencia piloto y, por eso, se decidió continuar con un servicio muy útil y demandado. Se solicitó una subvención a Transportes, que finalmente fue concedida, dando más viabilidad al servicio, costeado por los usuarios con las 400 pesetas del billete de ida y vuelta y con la aportación del Ayuntamiento.

El microbús, que continúa llenándose cada jueves, día de mercado en Estella, comienza a recoger a los pasajeros por las distintas localidades a partir de las nueve y media de la mañana, para llegar a Estella cerca de las diez. La vuelta se realiza a las dos de la tarde.

Yerri, que aglutina a 19 concejos, también está en conversaciones para poder ofrecer este servicio que cuenta, cada vez, con más demanda.

ACTIVIDADES

Presentada la segunda semana del Camino de Santiago de Estella

Las jornadas comienzan hoy con una conferencia a cargo de Gregorio Díaz

M.R. Estella
La segunda semana del Camino de Santiago, que llevan por nombre Pedro María Gutiérrez Eraso, primer secretario de la Asociación de Amigos del Camino de Santiago de Estella, comenzará hoy viernes con una conferencia a cargo de Gregorio Díaz sobre Roldán y Ferragut en Estella.



Javier Caamaño y Gregorio Díaz.

M.TRÉBOL

Las conferencias

se celebrarán en el Museo Gustavo de Maeztu y se desarrollarán a partir de las ocho de la tarde.

El presidente de la Asociación de Amigos del Camino de Santiago de Estella, Javier Caamaño, y Gregorio Díaz presentaron ayer esta segunda semana que viene respaldada por la magnífica acogida y la calidad de la primera edición y que ha hecho posible que se aumente el número de conferencias hasta cinco. Además, para esta segunda semana del Camino de Santiago se dispone de mayor aportación económica. El presupuesto ronda las 700.000 pesetas y la Xunta de Galicia subvencionará con 525.000 pesetas.

Tras agradecer la aportación de la Xunta, la colaboración del Museo Gustavo de Maeztu y, por supuesto, de los conferenciantes, Caamaño y Díaz hicieron hincapié en la calidad y rigor de las conferencias.

Después de la charla que hoy impartirá Gregorio Díaz con el tema Roldán y Ferragut en Estella, en la que se profundizará en el análisis

del capitel y sus implicaciones teológicas y militares, la próxima conferencia tendrá lugar el próximo 22 de mayo. Ese día Clara Fernández, profesora de la Universidad de Navarra, hablará sobre las *Imágenes Marianas: Roncesvalles, catedral de Pamplona, el Puy de Estella e Irache*. Esta es una oportuna charla ya que coincide con la semana de festividad de la Virgen del Puy.

El 23 de mayo, el profesor de Arte de la Universidad de Navarra Emilio Quintanilla hablará sobre *La caja de San Pedro de la Rúa, de Estella a Nueva York*. El 24 de mayo, Ramón Yzquierdo, catedrático de Historia del Arte en la Universidad de A

SUBVENCIÓN

La Xunta de Galicia ha otorgado una subvención de 525.000 pesetas para las jornadas. El presupuesto total es de 700.000 pesetas

Coruña, impartirá una conferencia sobre *El maestro Mateo en Santiago de Compostela*. Por último, José Ramón Nieto, profesor de Arte de la Universidad de Salamanca y director de Patrimonio, ofrecerá la conferencia *El patrimonio arquitectónico: desde el ayer hasta el futuro*, el próximo 1 de junio.

VIVIENDAS UNIFAMILIARES ADOSADAS

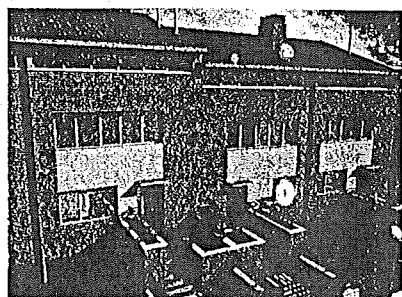

PROMUEVE Y VENDE PROINUSA

Dirección en obra: Urbanización, D1, MB - Tel.: 629 639429 MUTILVA BAJA

Oficinas: San Jorge, 3 - Tel.: 948 250951 PAMPLONA

MUTILVA BAJA

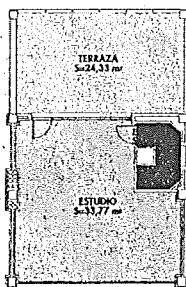

PLANTA ENTRECUBIERTA
Superficie útil 59,79 m²

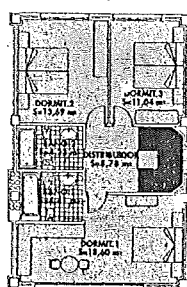

PLANTA PRIMERA
Superficie útil 60,74 m²

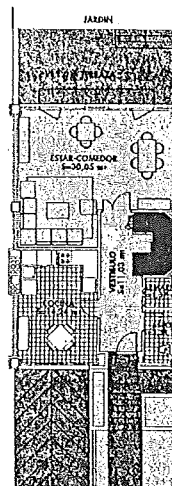

PLANTA BAJA
Superficie útil 60,76 m²

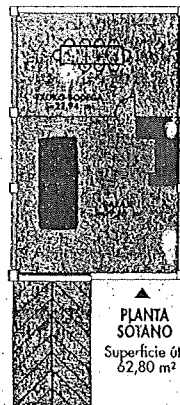

PLANTA SOTANO
Superficie útil 62,80 m²